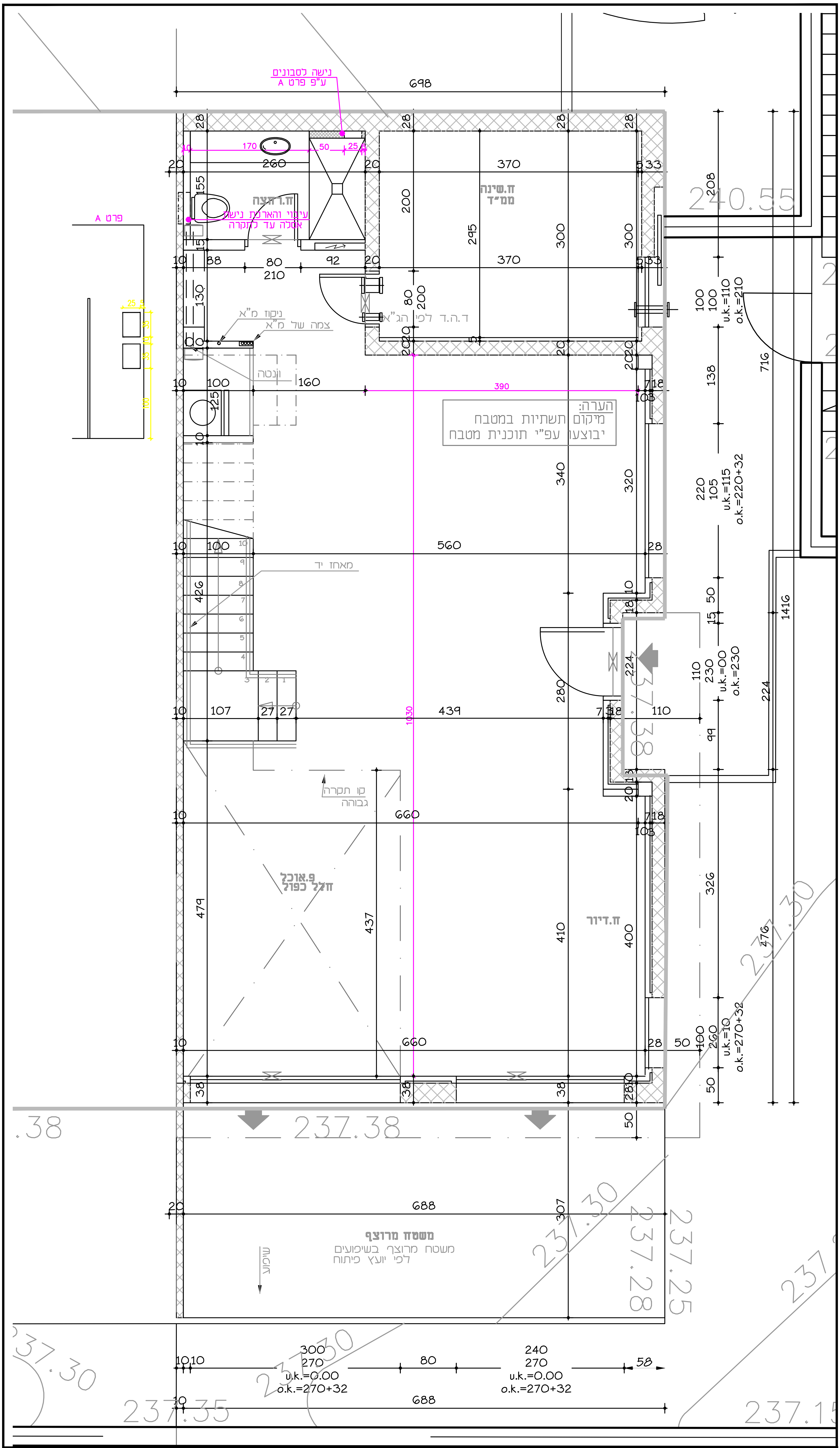

פרויקט:	תכנית:	גליון מס':	גודל גיליון:	הערות:
אלפי מנשה דירה 14	בינוי-קרקע	1	--	
	○ לעיון ● לאישור ○ למכרז ○ לביצוע	תאריך: 20.8.2026	קנ"מ: 1:50	

הערות:
1. על המבצע לבדוק את התאמת התכנית בשטח, לפני הבנייה, ולבקר את המידות. על כל טעות ו/או אי התאמה יש לעדכן משרד מתכנן.
2. אין לקבוע מידות ע"פ שרטוט. המידות המחייבות הן המידות שנמדדו בשטח לאחר ביצוע.
3. המידות בתכנית הן ברוטו-ללא חיפוי גמר.
4. יתכנו שינויים בהתאם להוראות הביצוע הסופי.
5. כל התכניות נשארות רכוש המתכנן: אין לעשות בהן שימוש ללא אישור בכתב המתכנן.
6. כל ההערות תקפות אלא אם צוין אחרת.

RK

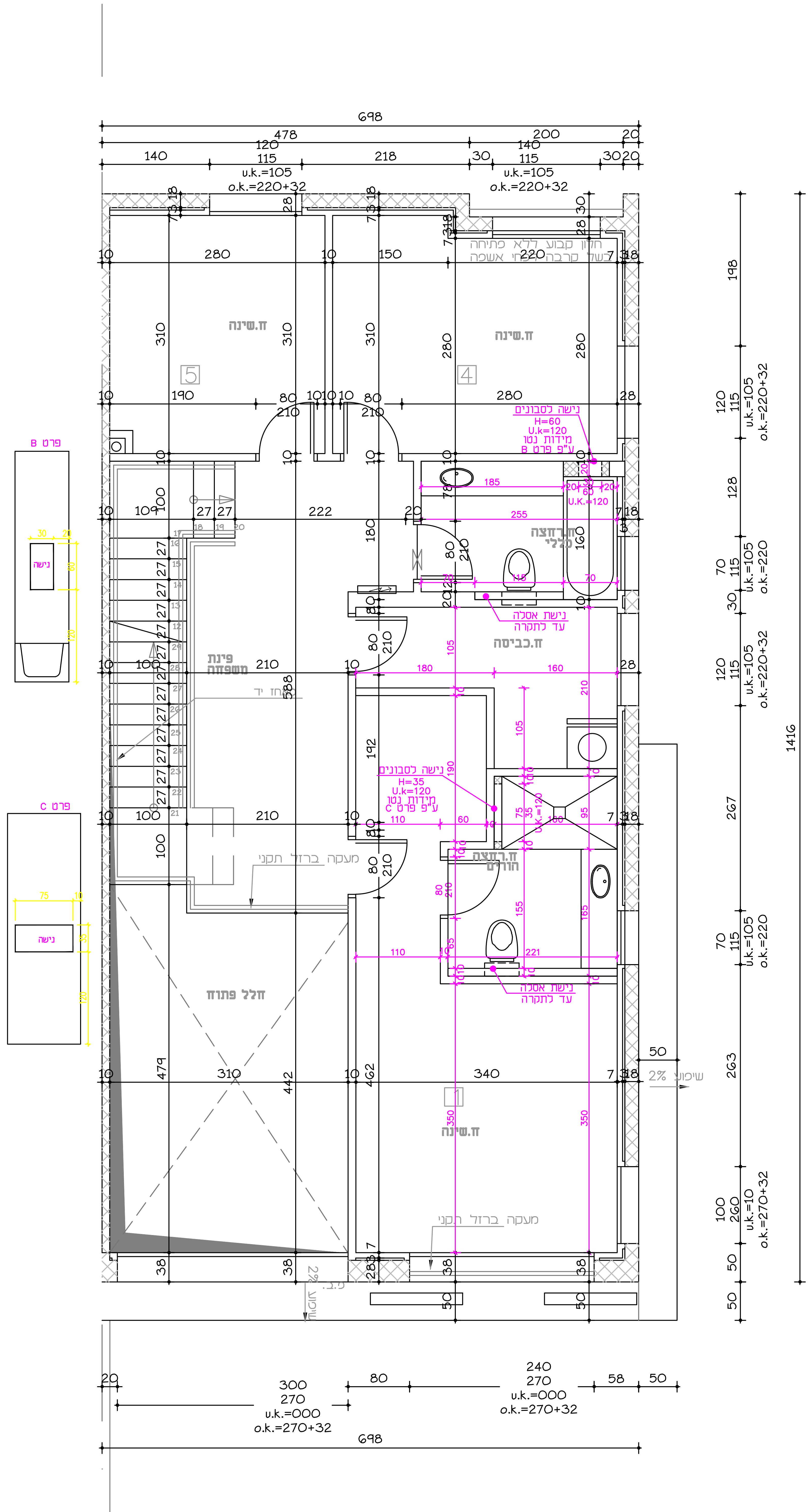

פרויקט:	תכנית:	גליון מס':	גודל גיליון:	הערות:
אלפי מנשה דירה 14	בינוי-קומה א	2	--	1. על המבצע לבדוק את התאמת התכנית בשטח, לפני הבנייה, ולבקר את המידות. על כל טעות ו/או אי התאמה יש לעדכן משרד מתכנן. 2. אין לקבוע מידות ע"פ שרטוט. המידות המחייבות הן המידות שנמדדו בשטח לאחר ביצוע. 3. המידות בתכנית הן ברוטו-ללא חיפוי גמר. 4. יתכנו שינויים בהתאם להוראות הביצוע הסופי. 5. כל התכניות נשארות רכוש המתכנן: אין לעשות בהן שימוש ללא אישור בכתב המתכנן. 6. כל ההערות תקפות אלא אם צוין אחרת.
	○ לעיון ● לאישור ○ למכרז ○ לביצוע	תאריך: 20.8.2026	קנ"מ: 1:50	

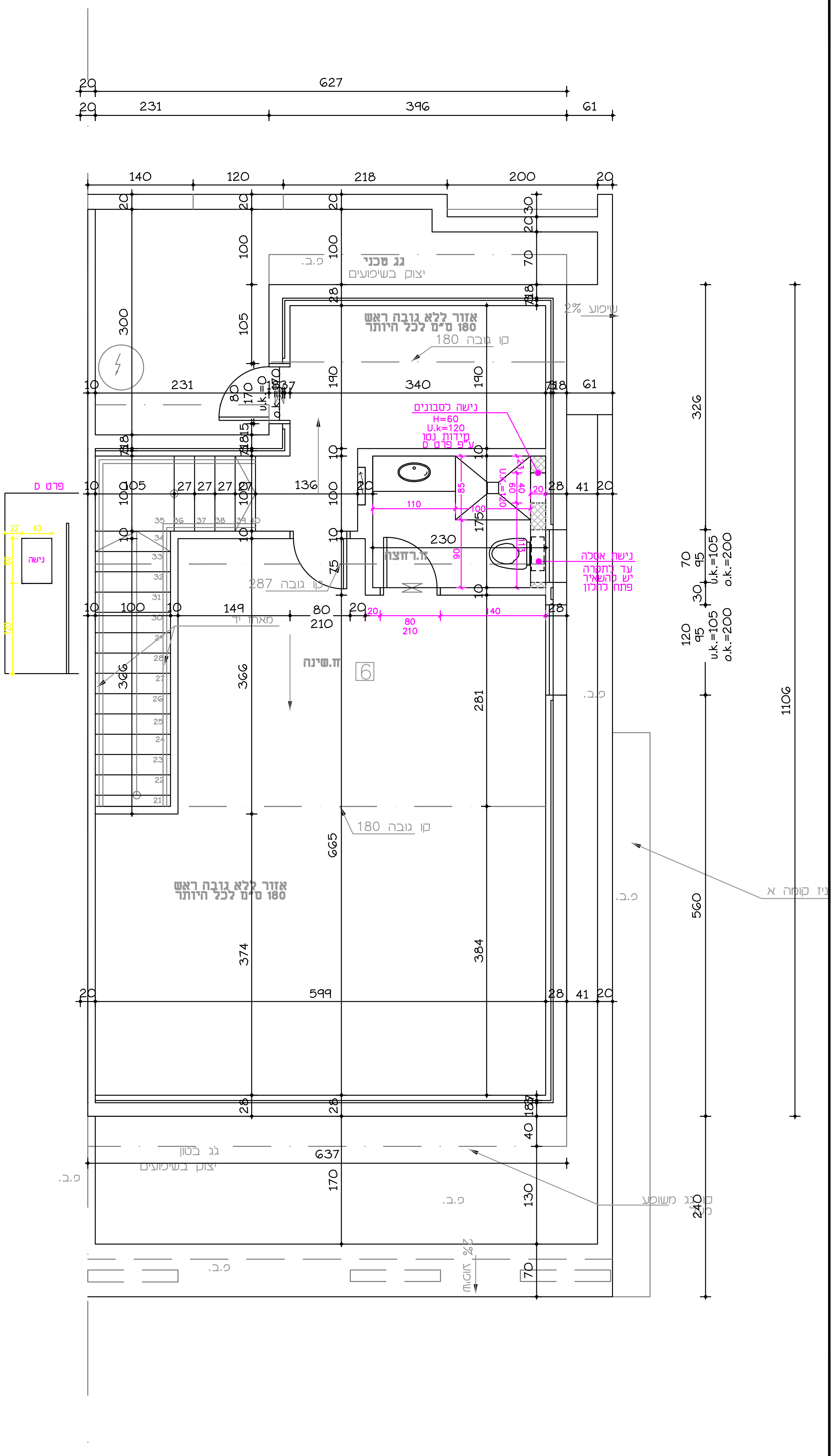

פרויקט:	תכנית:	גליון מס':	גודל גיליון:	הערות:
אלפי מנשה דירה 14	בינוי-עליית גג	3	--	
	○ לעיון ● לאישור ○ למכרז ○ לביצוע	תאריך: 20.8.2026	קנ"מ: 1:50	

הערות:
1. על המבצע לבדוק את התאמת התכנית בשטח, לפני הבנייה, ולבקר את המידות. על כל טעות ו/או אי התאמה יש לעדכן משרד מתכנן.
2. אין לקבוע מידות ע"פ שרטוט. המידות המחייבות הן המידות שנמדדו בשטח לאחר ביצוע.
3. המידות בתכנית הן ברוטו-ללא חיפוי גמר.
4. יתכנו שינויים בהתאם להוראות הביצוע הסופי.
5. כל התכניות נשארות רכוש המתכנן: אין לעשות בהן שימוש ללא אישור בכתב המתכנן.
6. כל ההערות תקפות אלא אם צוין אחרת.

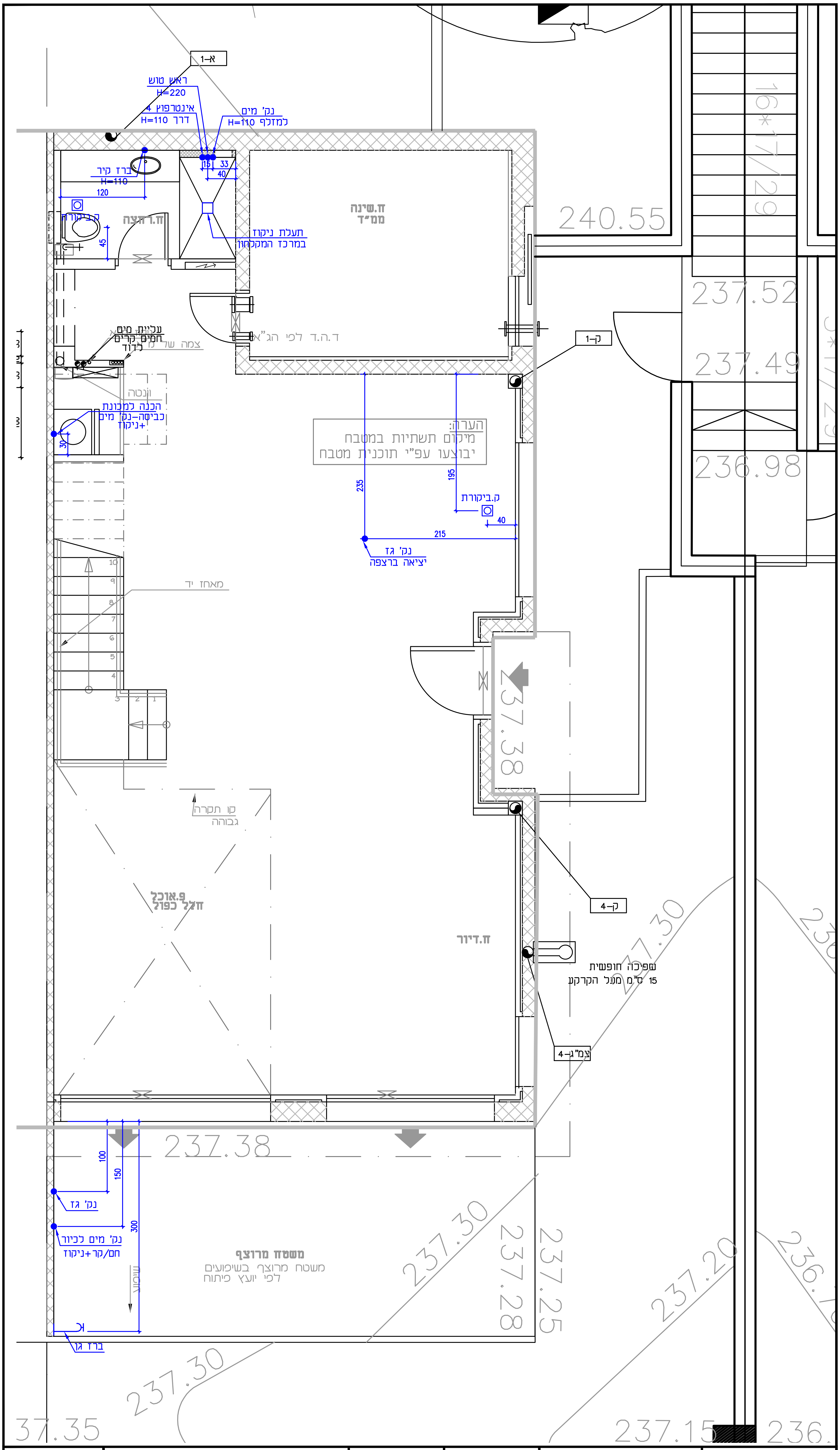

RK
RUTH KOLSKY

הערות:
1. על המבצע לבדוק את התאמת התכנית בשטח, לפני הבנייה, ולבקר את המידות. על כל טעות ו/או אי התאמה יש לעדכן משרד מתכנן.
2. אין לקבוע מידות ע"פ שרטוט. המידות המחייבות הן המידות שנמדדו בשטח לאחר ביצוע.
3. המידות בתכנית הן ברוטו-ללא חיפוי גמר.
4. יתכנו שינויים בהתאם להוראות הביצוע הסופי.
5. כל התכניות נשארות רכוש המתכנן: אין לעשות בהן שימוש ללא אישור בכתב המתכנן.
6. כל ההערות תקפות אלא אם צוין אחרת.

פרויקט: אלפי מנשה דירה 14	תכנית: אינסטלציה-קרקע	גליון מס': 4	גודל גיליון: --
	○ לעיון ● לאישור ○ למכרז ○ לביצוע	תאריך: 20.8.2026	קנ"מ: 1:50

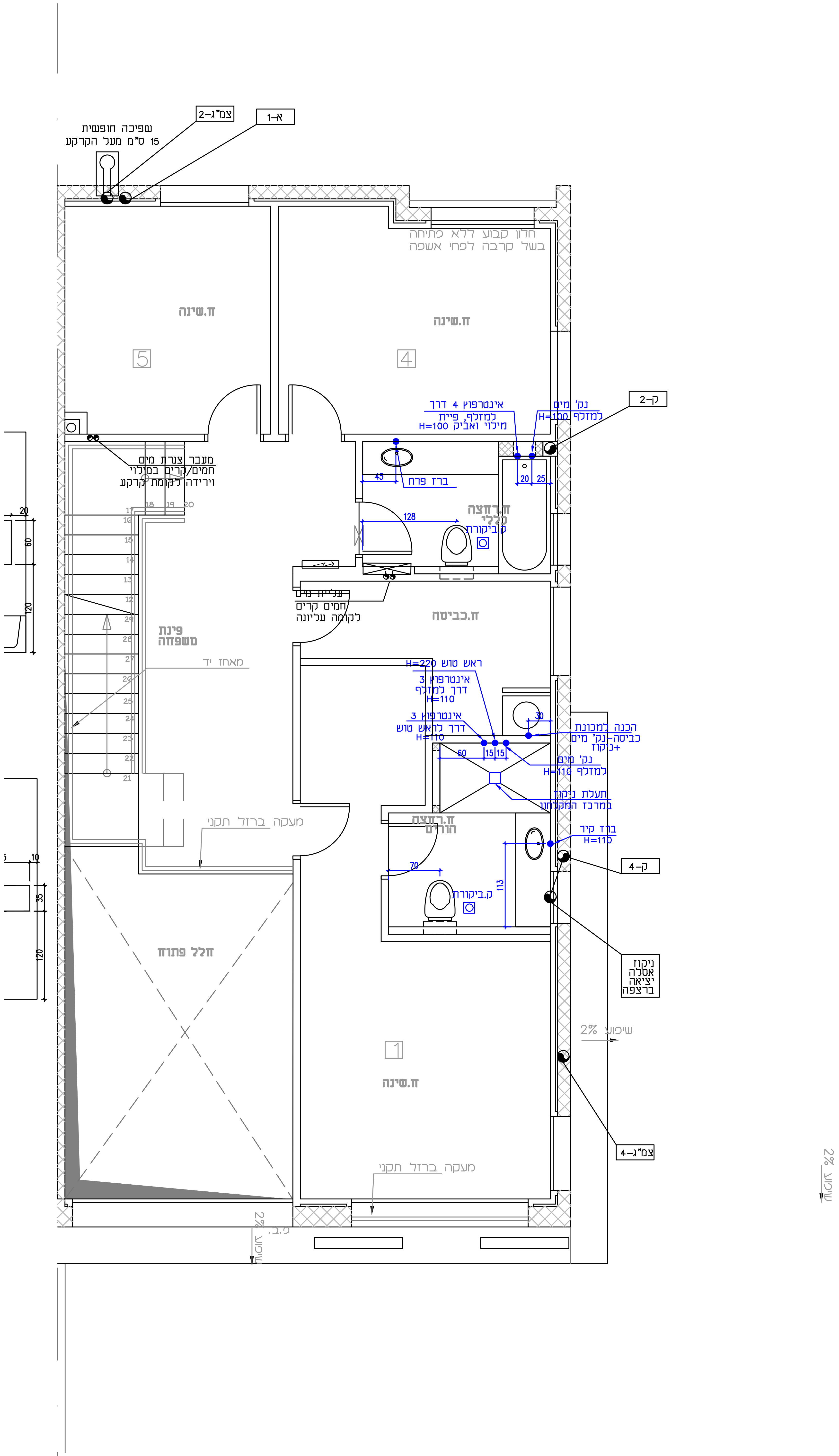

הערות:

1. על המבצע לבדוק את התאמת התכנית בשטח, לפני הבנייה, ולבקר את המידות. על כל טעות ו/או אי התאמה יש לעדכן משרד מתכנן.
2. אין לקבוע מידות ע"פ שרטוט. המידות המחייבות הן המידות שנמדדו בשטח לאחר ביצוע.
3. המידות בתכנית הן ברוטו-ללא חיפוי גמר.
4. יתכנו שינויים בהתאם להוראות הביצוע הסופי.
5. כל התכניות נשארות רכוש המתכנן: אין לעשות בהן שימוש ללא אישור בכתב המתכנן.
6. כל ההערות תקפות אלא אם צוין אחרת.

פרויקט:	תכנית:	גליון מס':	גודל גיליון:
אלפי מנשה דירה 14	אינסטלציה קומה א'	5	--
	○ לעיון ● לאישור ○ למכרז ○ לביצוע	תאריך: 20.8.2026	קנ"מ: 1:50

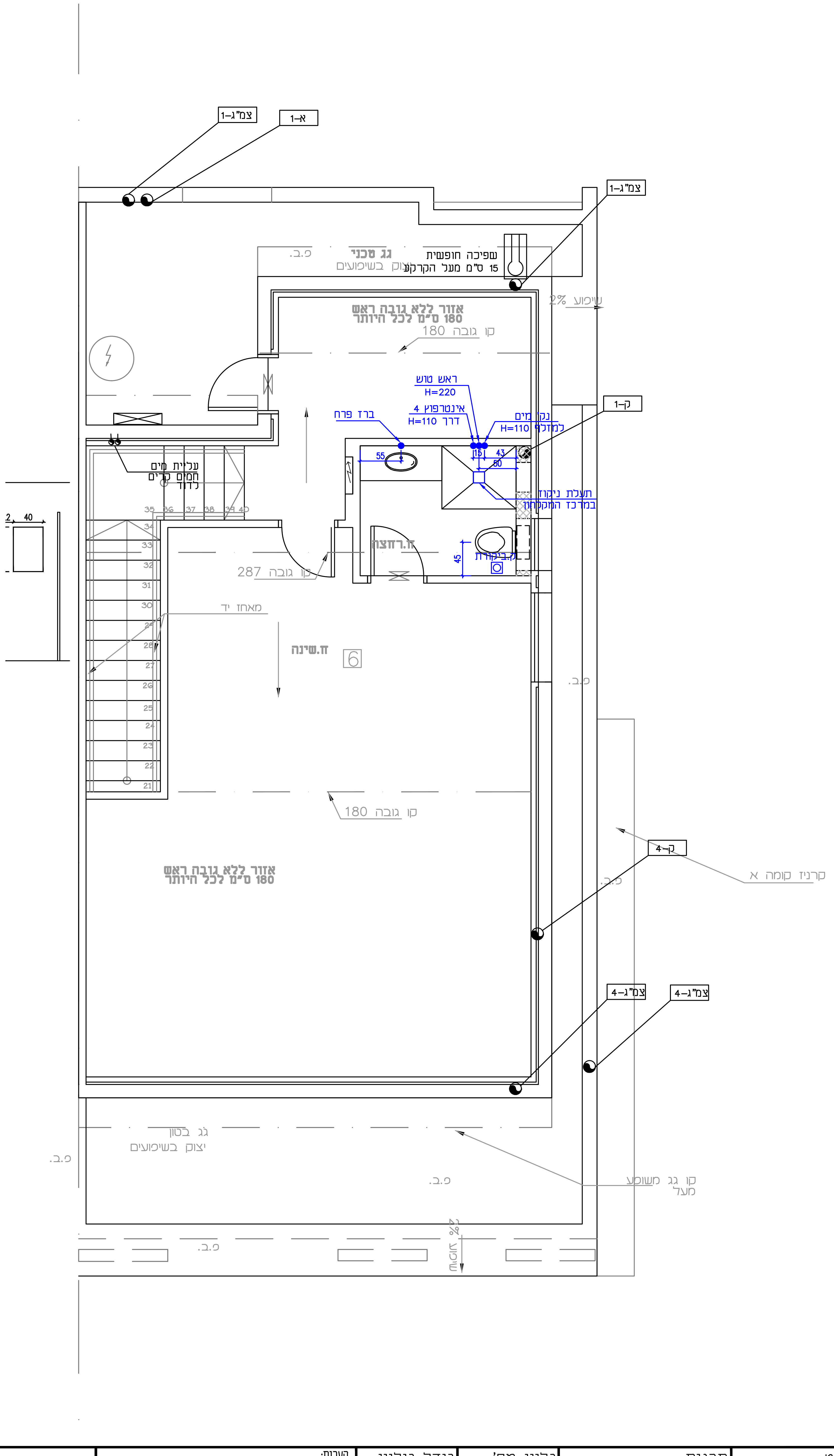

פרויקט:	תכנית:	גליון מס':	גודל גיליון:	הערות:
אלפי מנשה דירה 14	אינסטלציה-גג	6	--	1. על המבצע לבדוק את התאמת התכנית בשטח, לפני הבנייה, ולבקר את המידות. על כל טעות ו/או אי התאמה יש לעדכן משרד מתכנן. 2. אין לקבוע מידות ע"פ שרטוט. המידות המחייבות הן המידות שנמדדו בשטח לאחר ביצוע. 3. המידות בתכנית הן ברוטו-ללא חיפוי גמר. 4. יתכנו שינויים בהתאם להוראות הביצוע הסופי. 5. כל התכניות נשארות רכוש המתכנן: אין לעשות בהן שימוש ללא אישור בכתב המתכנן. 6. כל ההערות תקפות אלא אם צוין אחרת.
	∘ לעיון • לאישור ∘ למכרז ∘ לביצוע	תאריך: 20.8.2026	קנ"מ: 1:50	

RK
RUTH KOLSKY

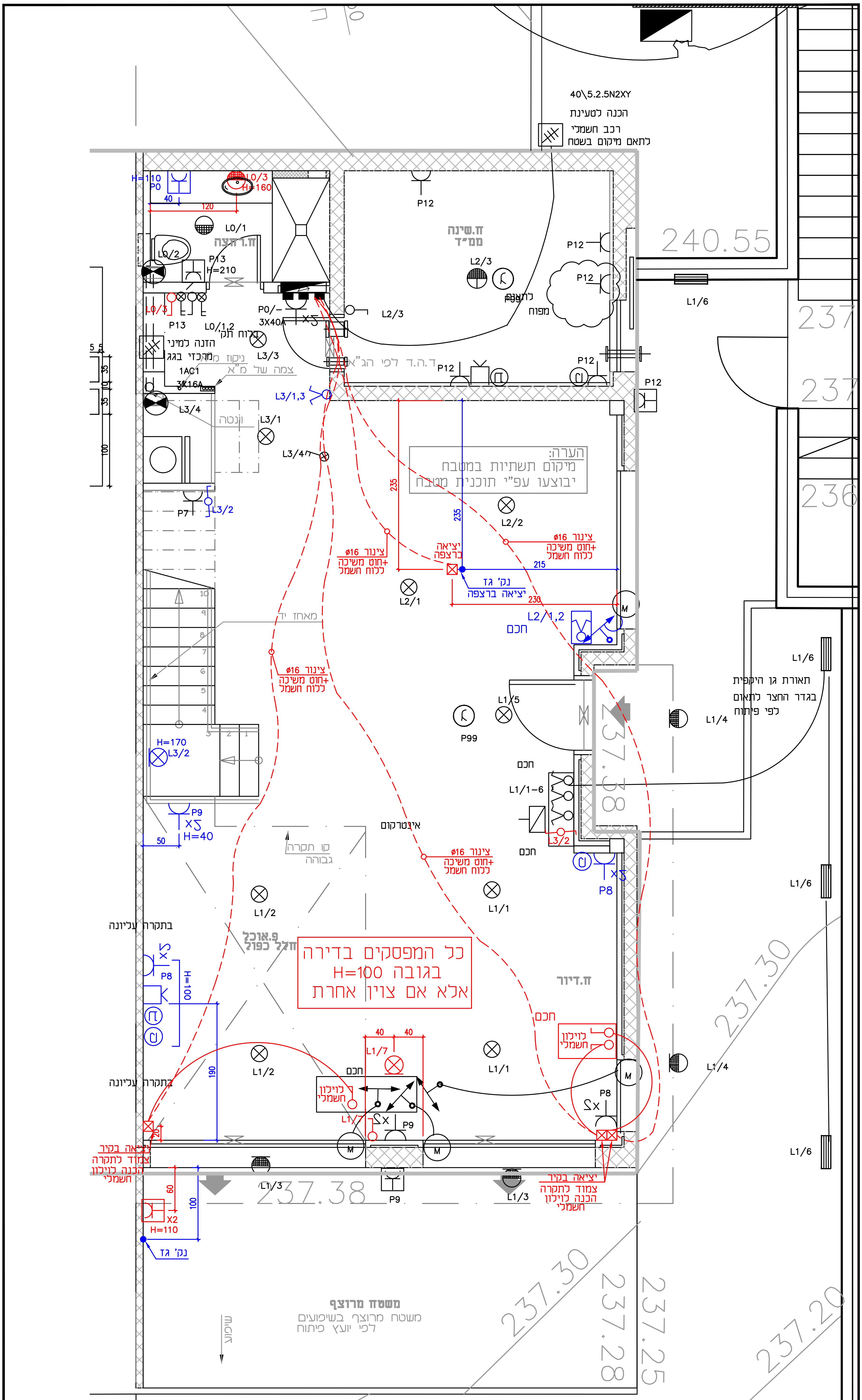

מקרא צבעים:

נק' חשמל חדשות	אדום
נק' חשמל קיימות להזזה	כחול

הערות:
1. על המבצע לבדוק את התאמת התכנית בשטח, לפני הבנייה, ולבקר את המידות. על כל טעות ו/או אי התאמה יש לעדכן משרד מתכנן.
2. אין לקבוע מידות ע"פ שרטוט. המידות המחייבות הן המידות שנמדדו בשטח לאחר ביצוע.
3. המידות בתכנית הן ברוטו-ללא חיפוי גמר.
4. יתכנו שינויים בהתאם להוראות הביצוע הסופי.
5. כל התכניות נשארות רכוש המתכנן: אין לעשות בהן שימוש ללא אישור בכתב המתכנן.
6. כל ההערות תקפות אלא אם צוין אחרת.

פרויקט: אלפי מנשה דירה 14	תכנית: חשמל-קרקע	גליון מס': 7	גודל גיליון: --
	○ לעיון ● לאישור ○ למכרז ○ לביצוע	תאריך: 20.8.2026	קנ"מ: 1:50

RK

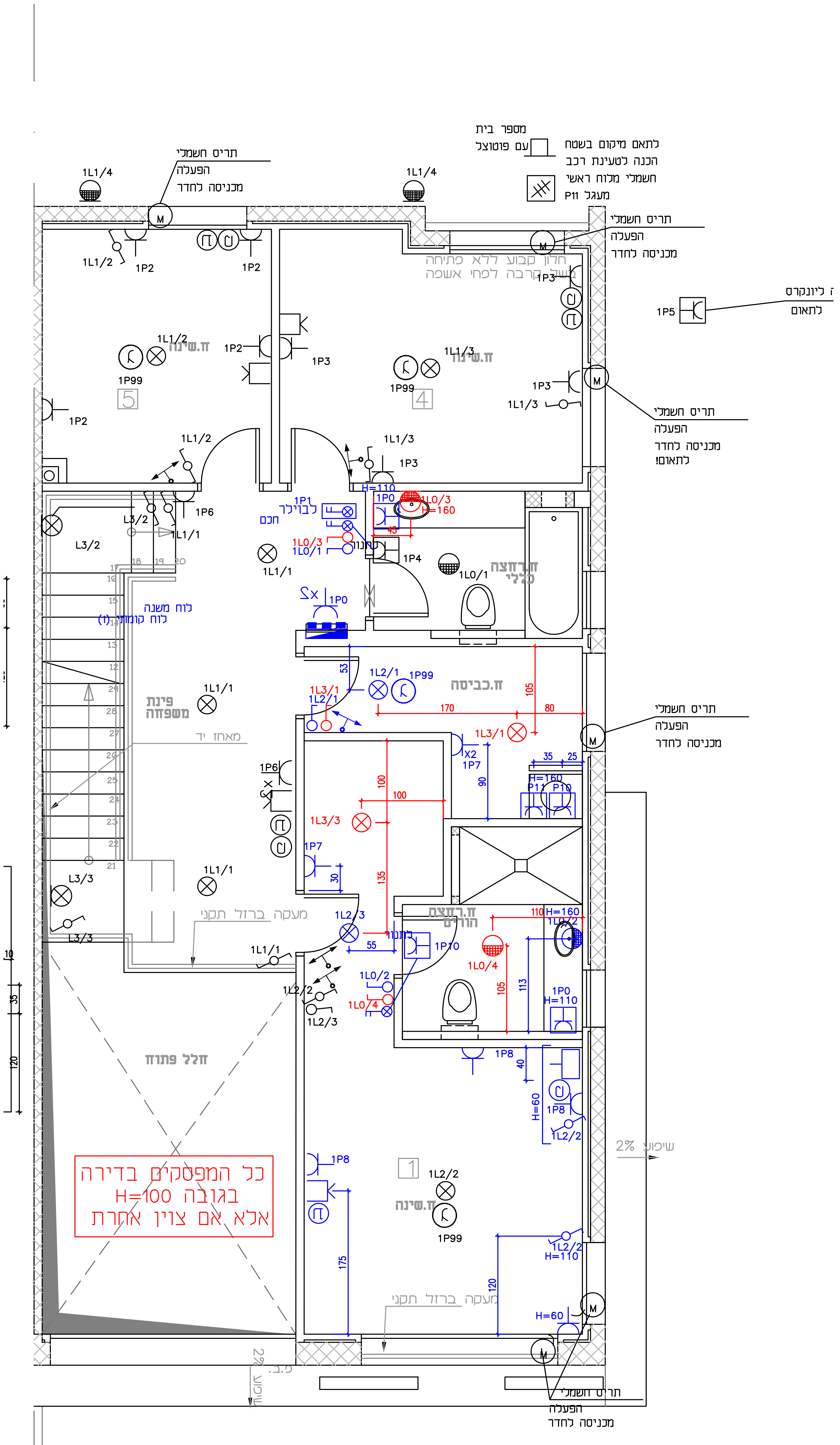

מקרא צבעים:

נק' חשמל חדשות	(אדום)
נק' חשמל קיימות להזזה	(כחול)

הערות:
1. על המבצע לבדוק את התאמת התכנית בשטח, לפני הבנייה, ולבקר את המידות. על כל טעות ו/או אי התאמה יש לעדכן משרד מתכנן.
2. אין לקבוע מידות ע"פ שרטוט. המידות המחייבות הן המידות שנמדדו בשטח לאחר ביצוע.
3. המידות בתכנית הן ברוטו-ללא חיפוי גמר.
4. יתכנו שינויים בהתאם להוראות הביצוע הסופי.
5. כל התכניות נשארות רכוש המתכנן: אין לעשות בהן שימוש ללא אישור בכתב המתכנן.
6. כל ההערות תקפות אלא אם צוין אחרת.

פרויקט: אלפי מנשה דירה 14	תכנית: חשמל-קומה א'	גליון מס': 8	גודל גיליון: --
	○ לעיון ● לאישור ○ למכרז ○ לביצוע	תאריך: 20.8.2026	קנ"מ: 1:50

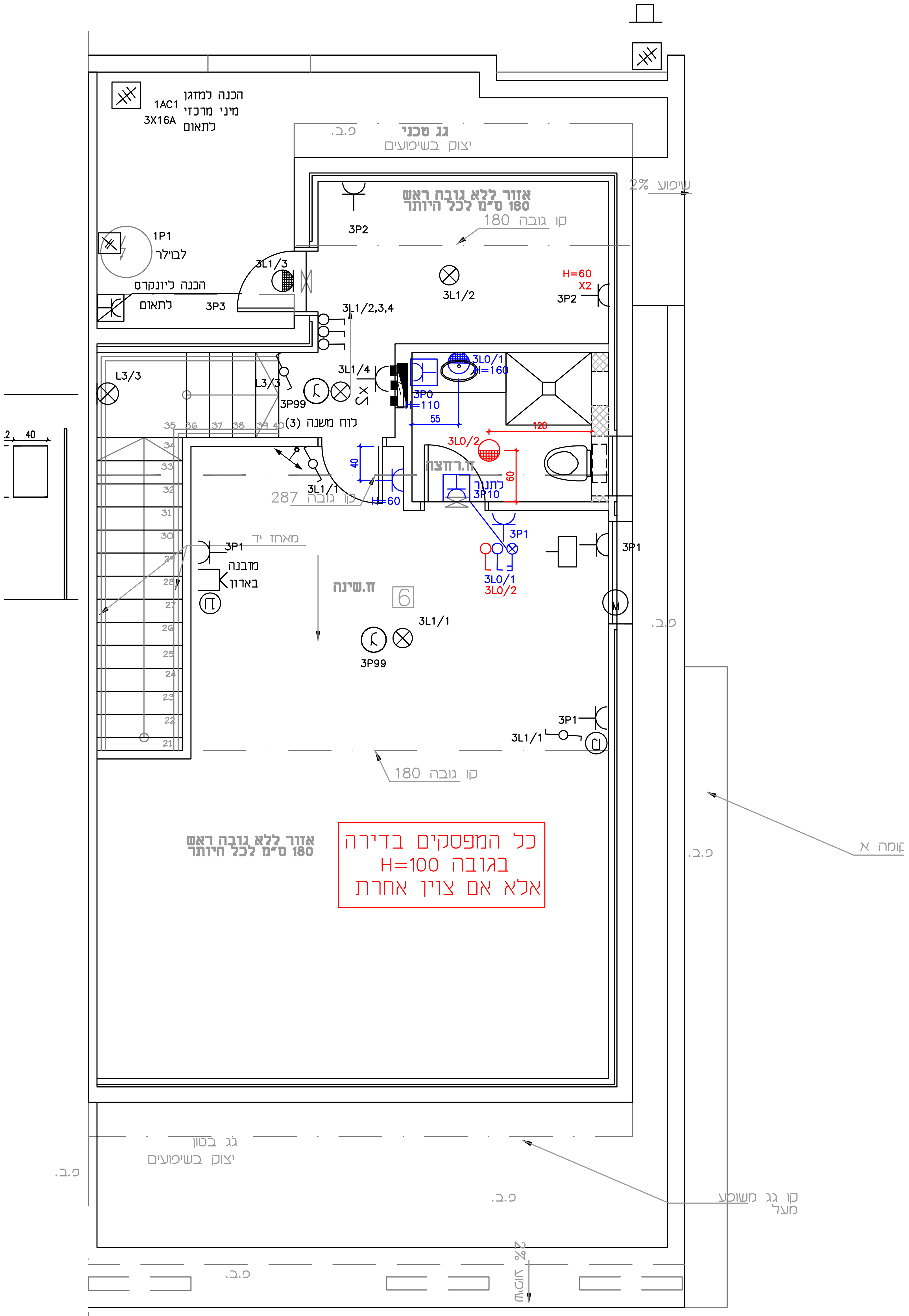

מקרא צבעים:

נק' חשמל חדשות	(אדום)
נק' חשמל קיימות להזזה	(כחול)

הערות:
1. על המבצע לבדוק את התאמת התכנית בשטח, לפני הבנייה, ולבקר את המידות. על כל טעות ו/או אי התאמה יש לעדכן משרד מתכנן.
2. אין לקבוע מידות ע"פ שרטוט. המידות המחייבות הן המידות שנמדדו בשטח לאחר ביצוע.
3. המידות בתכנית הן ברוטו-ללא חיפוי גמר.
4. יתכנו שינויים בהתאם להוראות הביצוע הסופי.
5. כל התכניות נשארות רכוש המתכנן: אין לעשות בהן שימוש ללא אישור בכתב המתכנן.
6. כל ההערות תקפות אלא אם צוין אחרת.

פרויקט: אלפי מנשה דירה 14	תכנית: חשמל-גג	גליון מס': 9	גודל גיליון: --
	∘ לעיון • לאישור ∘ למכרז ∘ לביצוע	תאריך: 20.8.2026	קנ"מ: 1:50

RK
RUTH HOLSBY

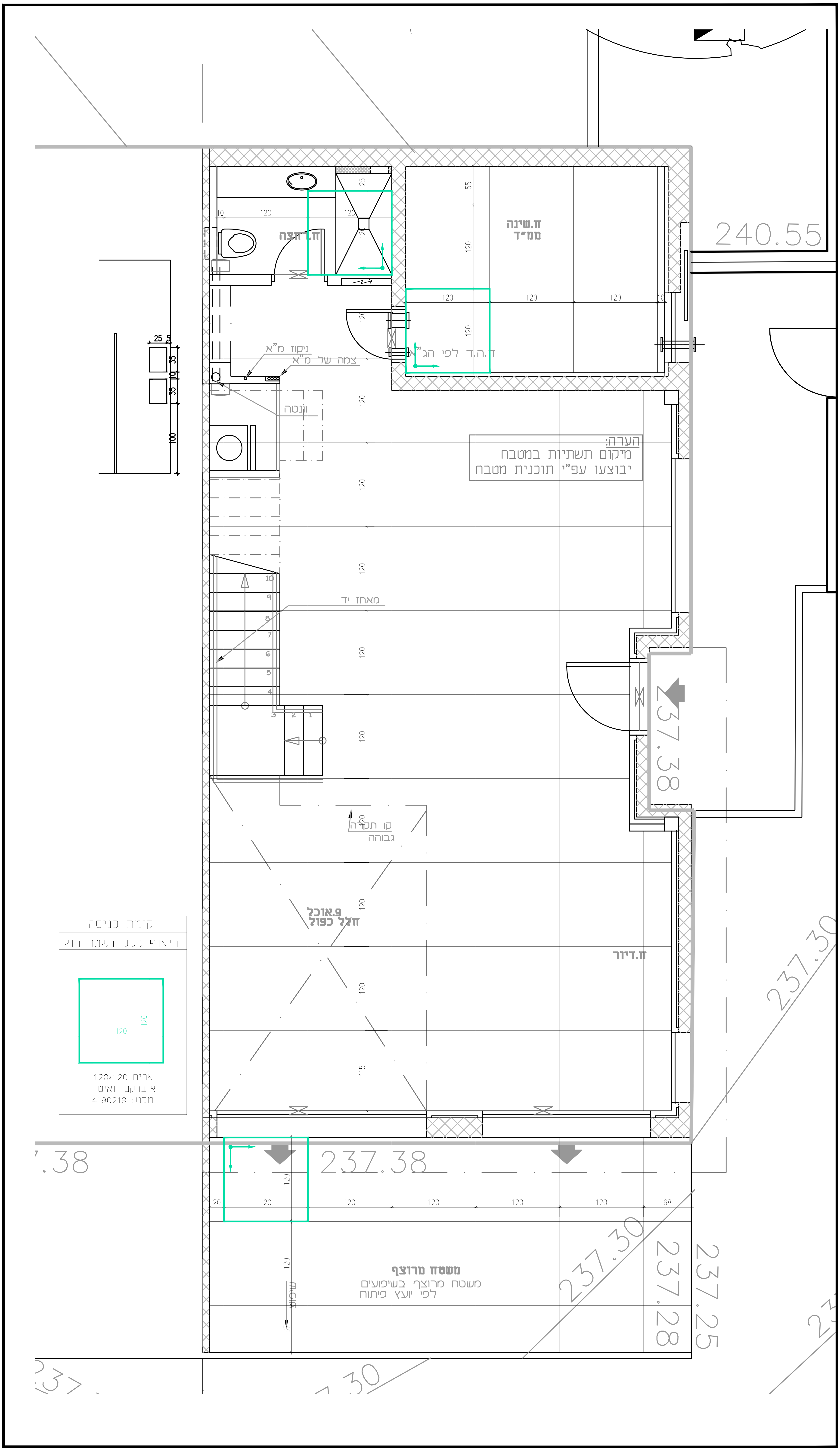

הערות:

1. על המבצע לבדוק את התאמת התכנית בשטח, לפני הבנייה, ולבקר את המידות. על כל טעות ו/או אי התאמה יש לעדכן משרד מתכנן.
2. אין לקבוע מידות ע"פ שרטוט. המידות המחייבות הן המידות שנמדדו בשטח לאחר ביצוע.
3. המידות בתכנית הן ברוטו-ללא חיפוי גמר.
4. יתכנו שינויים בהתאם להוראות הביצוע הסופי.
5. כל התכניות נשארות רכוש המתכנן: אין לעשות בהן שימוש ללא אישור בכתב המתכנן.
6. כל ההערות תקפות אלא אם צוין אחרת.

פרויקט: אלפי מנשה דירה 14	תכנית: ריצוף-קרקע	גליון מס': 10	גודל גיליון: --
	○ לעיון ● לאישור ○ למכרז ○ לביצוע	תאריך: 20.8.2026	קנ"מ: 1:50

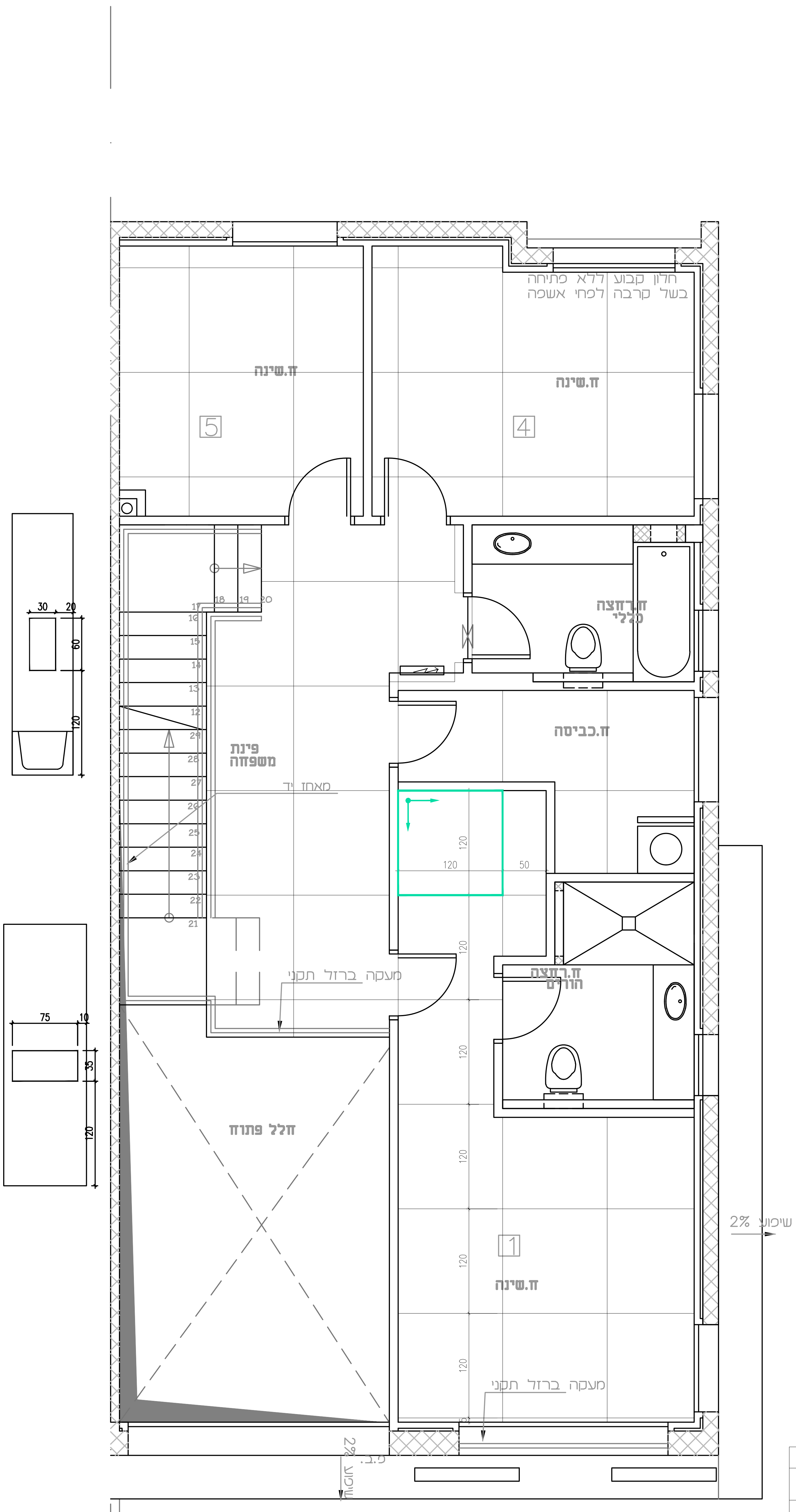

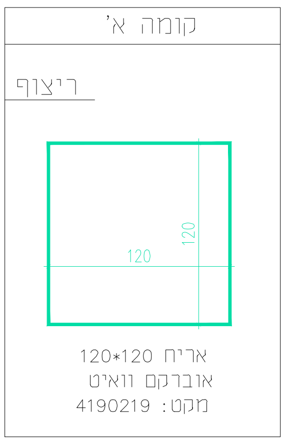

פרויקט: אלפי מנשה דירה 14	תכנית: ריצוף-קומה א'	גליון מס': 11	גודל גיליון: --	הערות:	RK
	○ לעיון ● לאישור ○ למכרז ○ לביצוע	תאריך: 20.8.2026	קנ"מ: 1:50		

הערות:
1. על המבצע לבדוק את התאמת התכנית בשטח, לפני הבנייה, ולבקר את המידות. על כל טעות ו/או אי התאמה יש לעדכן משרד מתכנן.
2. אין לקבוע מידות ע"פ שרטוט. המידות המחייבות הן המידות שנמדדו בשטח לאחר ביצוע.
3. המידות בתכנית הן ברוטו-ללא חיפוי גמר.
4. יתכנו שינויים בהתאם להוראות הביצוע הסופי.
5. כל התכניות נשארות רכוש המתכנן: אין לעשות בהן שימוש ללא אישור בכתב המתכנן.
6. כל ההערות תקפות אלא אם צוין אחרת.

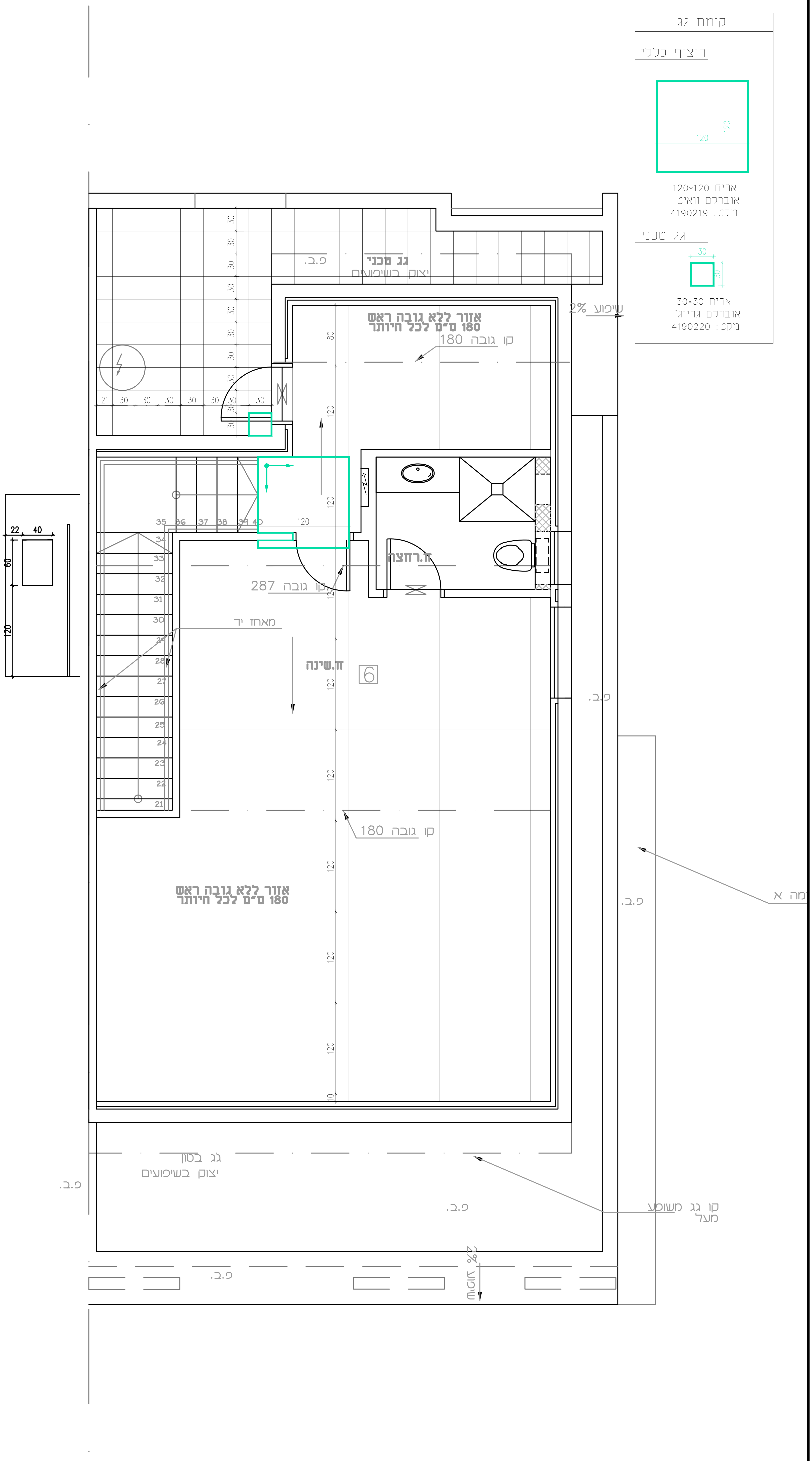

פרויקט:	תכנית:	גליון מס':	גודל גיליון:	הערות:
אלפי מנשה דירה 14	ריצוף-גג	12	--	
	○ לעיון ● לאישור ○ למכרז ○ לביצוע	תאריך: 20.8.2026	קנ"מ: 1:50	

הערות:

1. על המבצע לבדוק את התאמת התכנית בשטח, לפני הבנייה, ולבקר את המידות. על כל טעות ו/או אי התאמה יש לעדכן משרד מתכנן.
2. אין לקבוע מידות ע"פ שרטוט. המידות המחייבות הן המידות שנמדדו בשטח לאחר ביצוע.
3. המידות בתכנית הן ברוטו-ללא חיפוי גמר.
4. יתכנו שינויים בהתאם להוראות הביצוע הסופי.
5. כל התכניות נשארות רכוש המתכנן: אין לעשות בהן שימוש ללא אישור בכתב המתכנן.
6. כל ההערות תקפות אלא אם צוין אחרת.

RK
RUTH KOLSKY

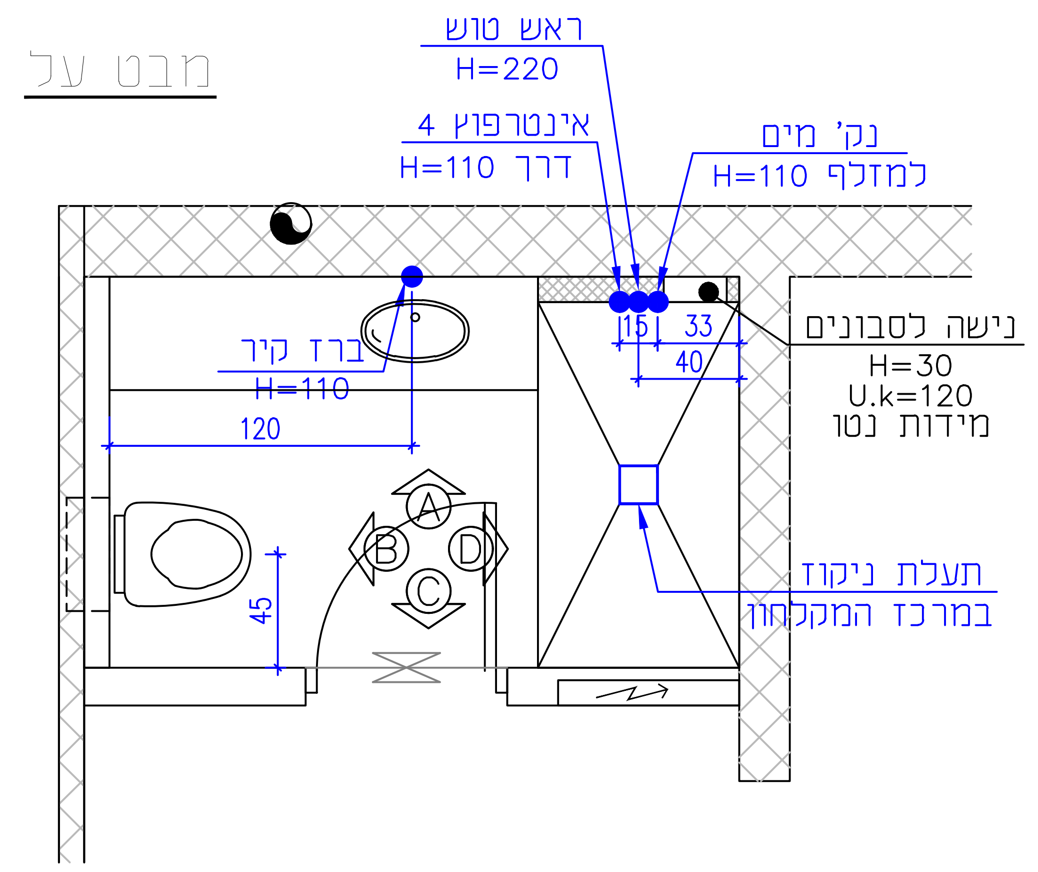

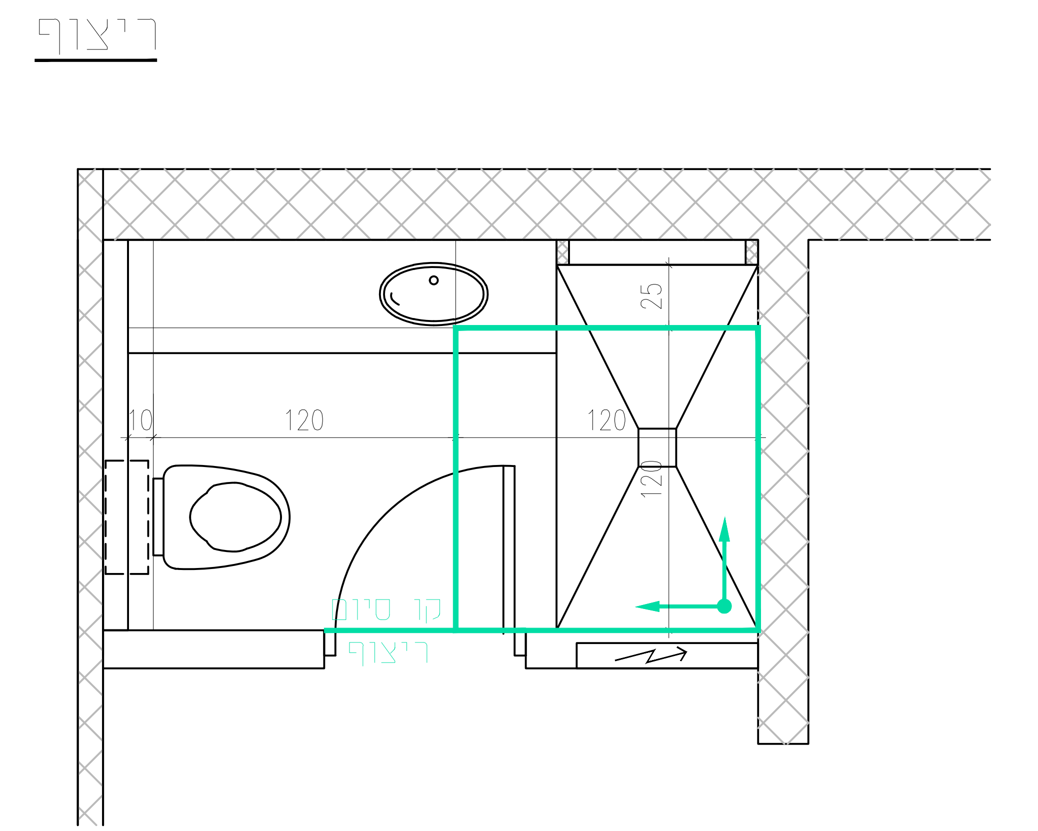

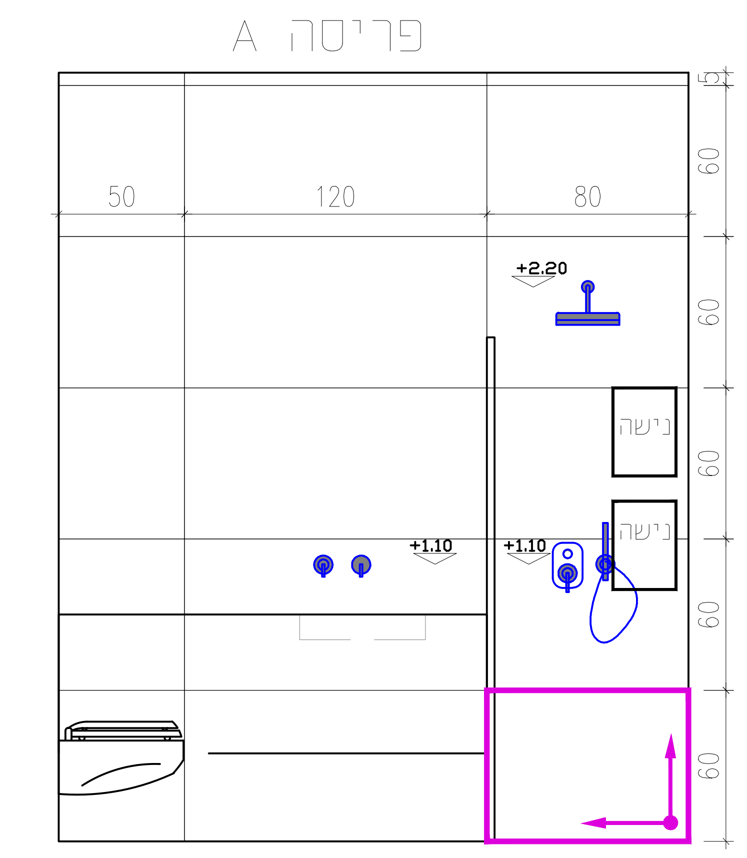

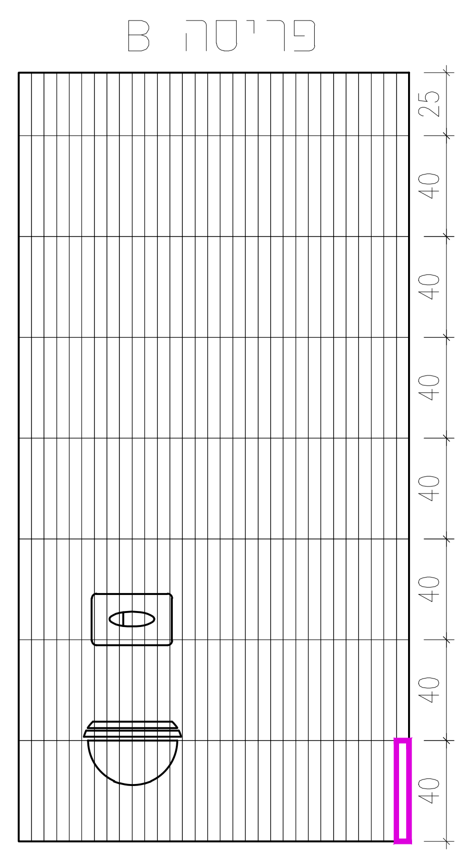

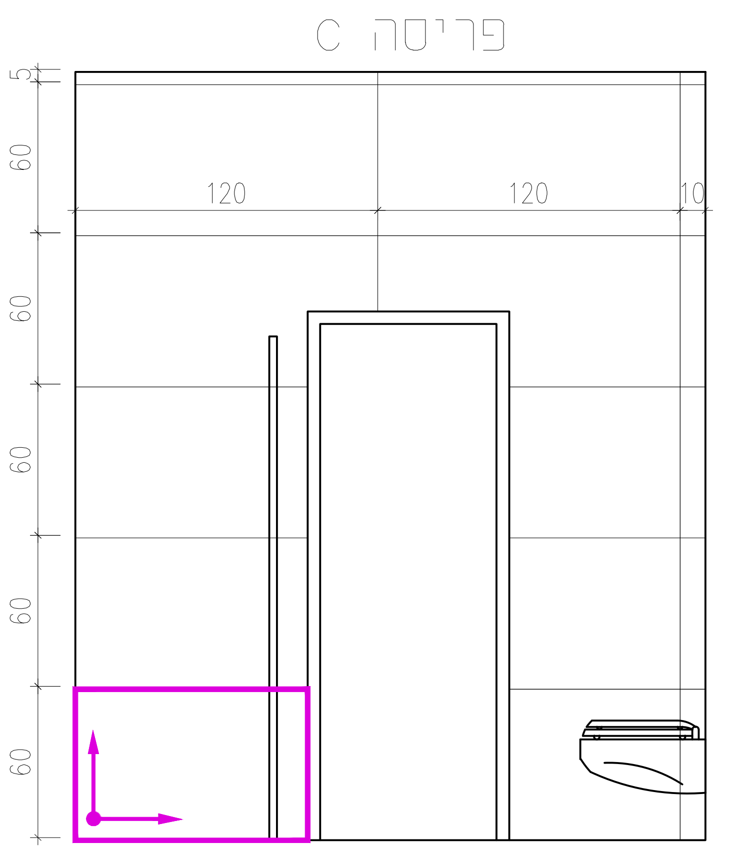

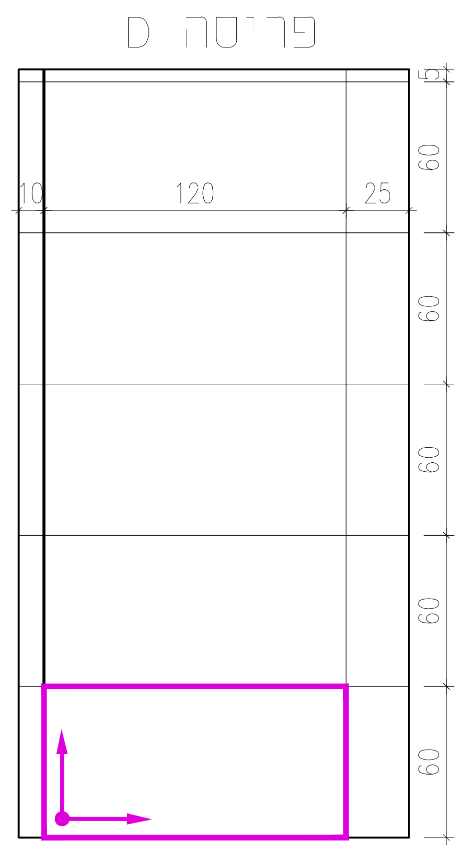

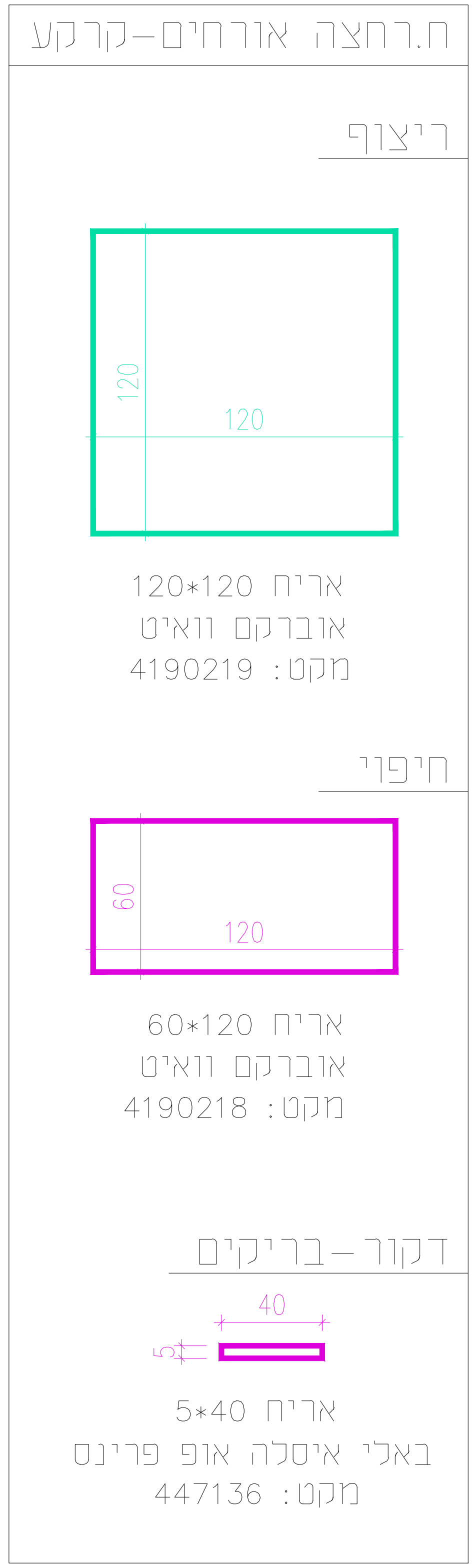

פרויקט: אלפי מנשה דירה 14	תכנית: פריסות ח.רחצה אורחים-קרקע	גליון מס': 13	גודל גיליון: A3	– ריצוף	
	○ לעיון ● לאישור ○ למכרז ○ לביצוע	תאריך: 20.8.2026	קנ"מ: 1:50	– חיפוי	

הערות:
1. על המבצע לבדוק את התאמת התכנית בשטח, לפני הבנייה, ולבקר את המידות. על כל טעות ו/או אי התאמה יש לעדכן משרד מתכנן.
2. אין לקבוע מידות ע"פ שרטוט. המידות המחייבות הן המידות שנמדדו בשטח לאחר ביצוע.
3. המידות בתכנית הן ברוטו-ללא חיפוי גמר.
4. יתכנו שינויים בהתאם להוראות הביצוע הסופי.
5. כל התכניות נשארות רכוש המתכנן: אין לעשות בהן שימוש ללא אישור בכתב המתכנן.
6. כל ההערות תקפות אלא אם צוין אחרת.

RK
RUTH KOLSKY

מבט על

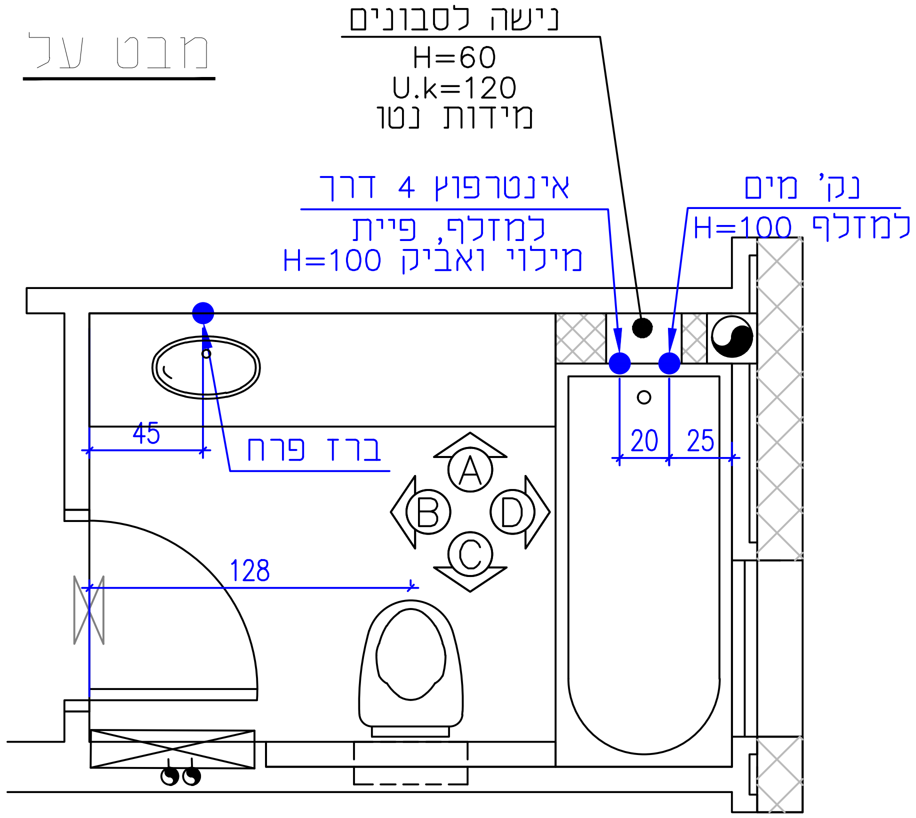

ריצוף

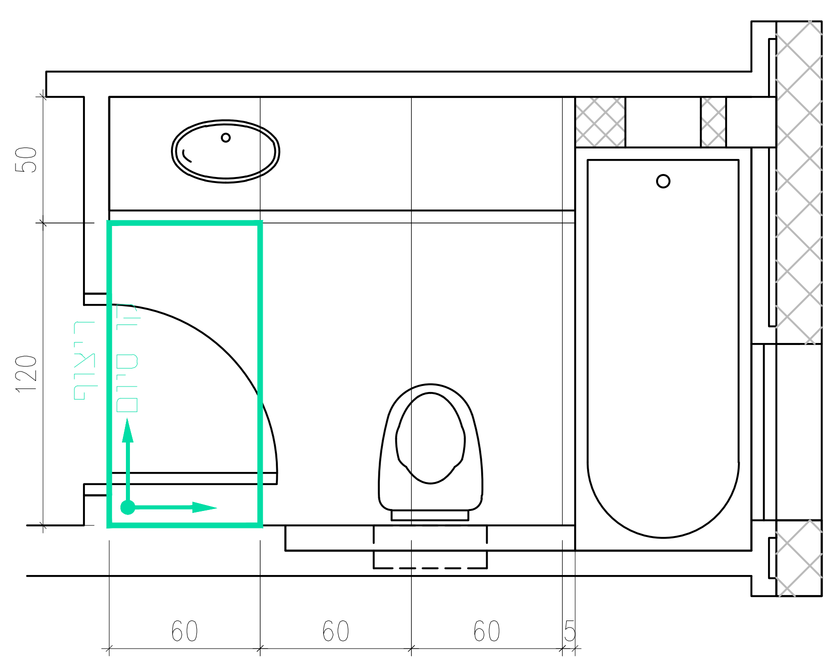

פריסה A

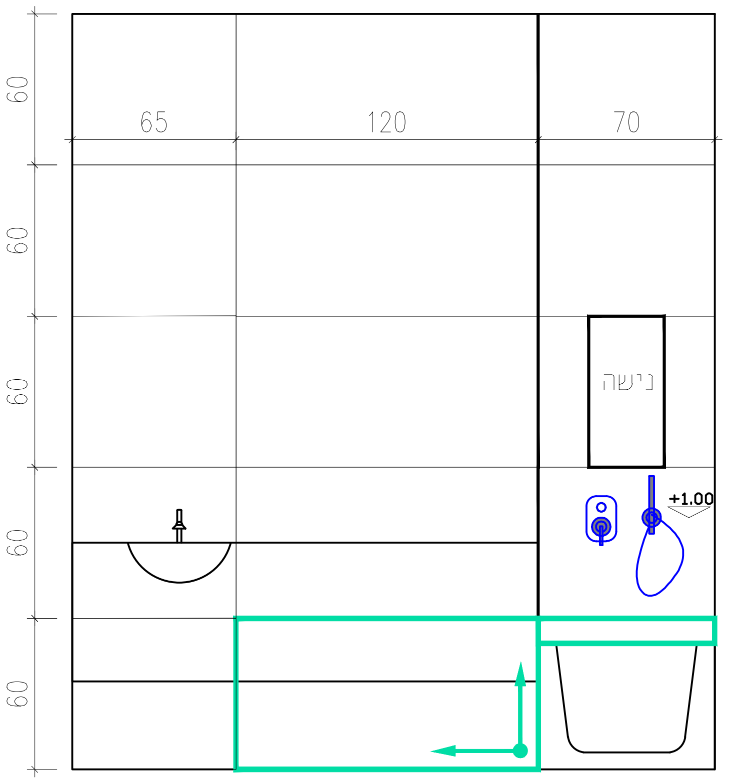

פריסה B

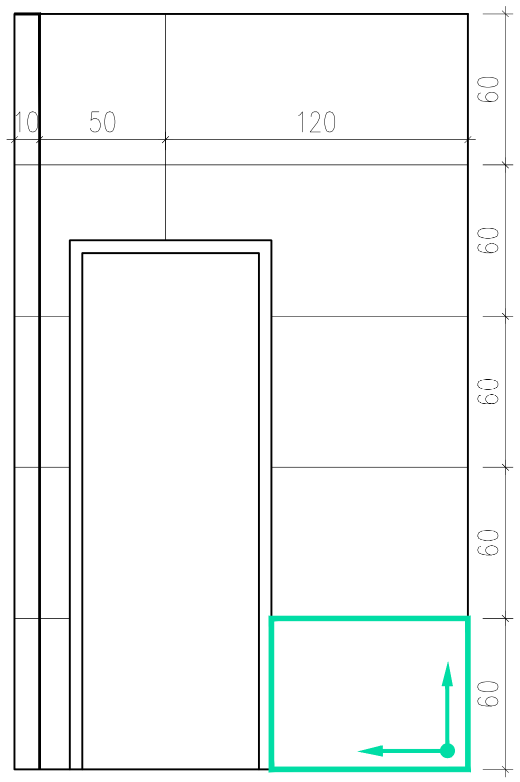

פריסה C

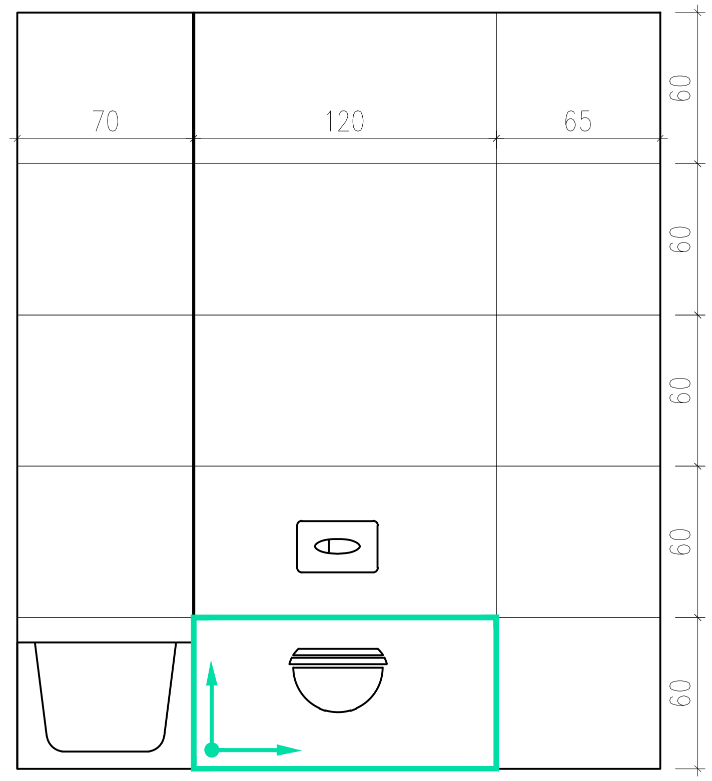

פריסה D

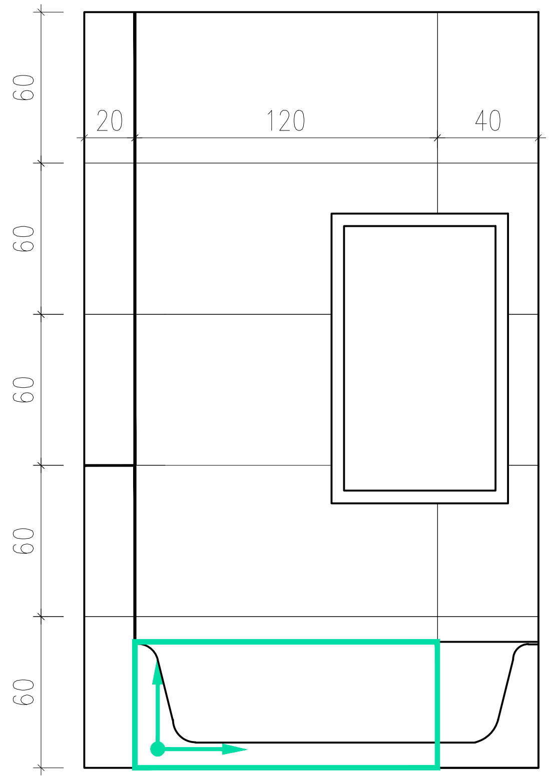

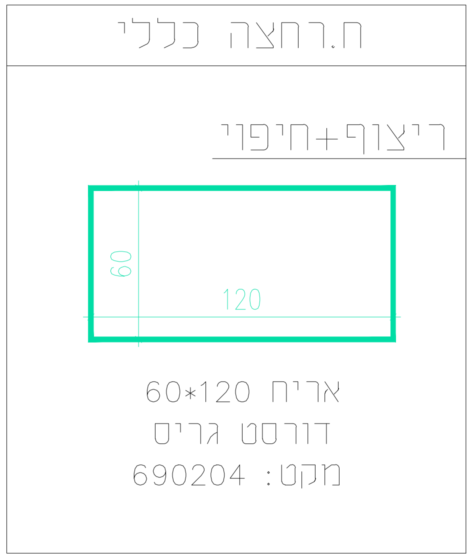

הערות:
1. על המבצע לבדוק את התאמת התכנית בשטח, לפני הבנייה, ולבקר את המידות. על כל טעות ו/או אי התאמה יש לעדכן משרד מתכנן.
2. אין לקבוע מידות ע"פ שרטוט. המידות המחייבות הן המידות שנמדדו בשטח לאחר ביצוע.
3. המידות בתכנית הן ברוטו-ללא חיפוי גמר.
4. יתכנו שינויים בהתאם להוראות הביצוע הסופי.
5. כל התכניות נשארות רכוש המתכנן: אין לעשות בהן שימוש ללא אישור בכתב המתכנן.
6. כל ההערות תקפות אלא אם צוין אחרת.

– ריצוף	גודל גיליון: A3	גליון מס': 14	תכנית: פריסות ח.רחצה כללי		פרויקט: אלפי מנשה דירה 14
– חיפוי	קנ"מ: 1:50	תאריך: 20.8.2026	○ לעיון ● לאישור	○ למכרז ○ לביצוע	

RK
RUTH KOLSKY

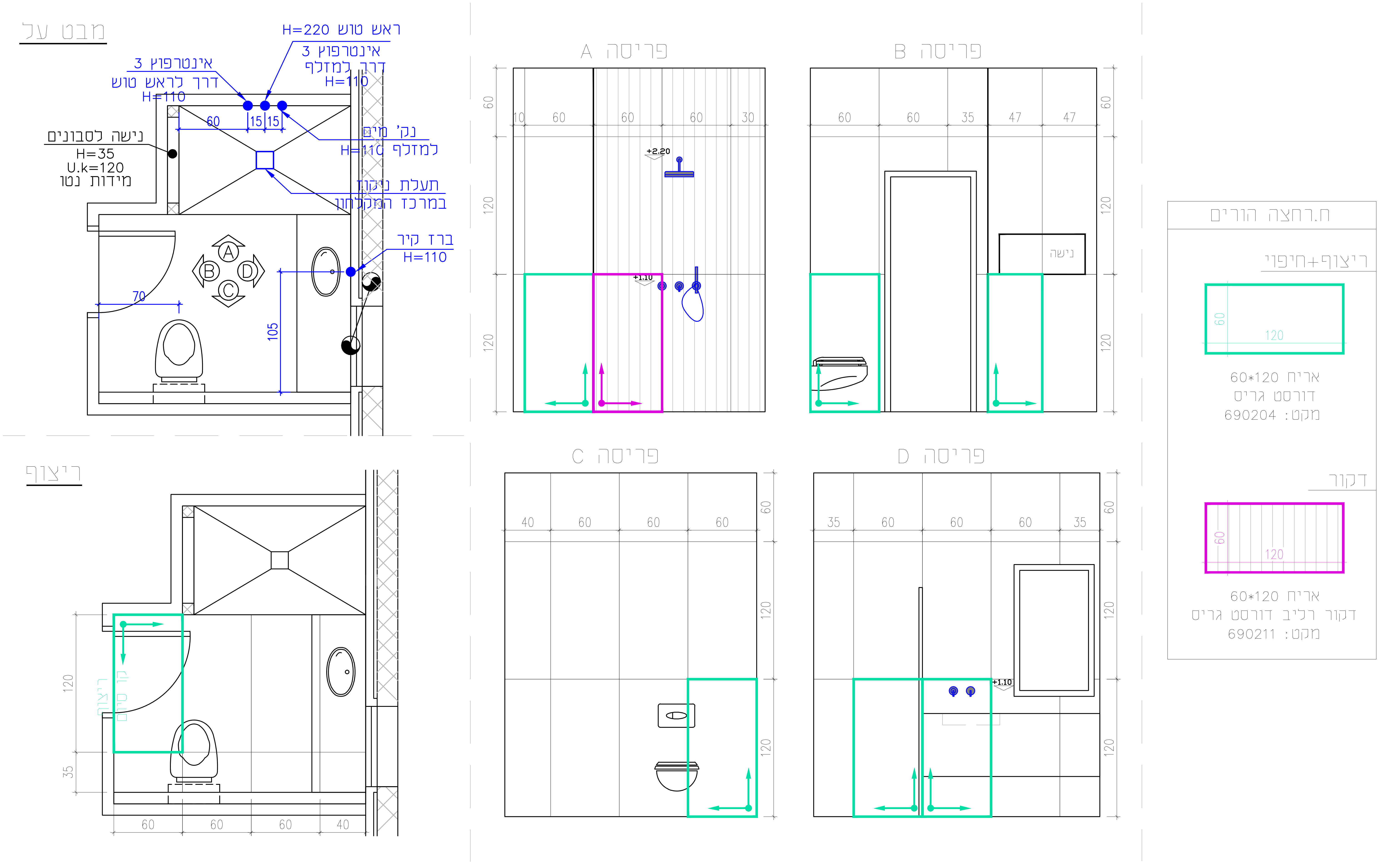

הערות:
1. על המבצע לבדוק את התאמת התכנית בשטח, לפני הבנייה, ולבקר את המידות. על כל טעות ו/או אי התאמה יש לעדכן משרד מתכנן.
2. אין לקבוע מידות ע"פ שרטוט. המידות המחייבות הן המידות שנמדדו בשטח לאחר ביצוע.
3. המידות בתכנית הן ברוטו-ללא חיפוי גמר.
4. יתכנו שינויים בהתאם להוראות הביצוע הסופי.
5. כל התכניות נשארות רכוש המתכנן: אין לעשות בהן שימוש ללא אישור בכתב המתכנן.
6. כל ההערות תקפות אלא אם צוין אחרת.

ריצוף –
חיפוי –

גודל גיליון: A3	גליון מס': 15	תכנית: פריסות ח.רחצה הורים		פרויקט: אלפי מנשה דירה 14
קנ"מ: 1:50	תאריך: 20.8.2026	• לאישור	∘ לעיון	
		∘ לביצוע	∘ למכרז	

RK
RUTH KOLSKY

מבט על

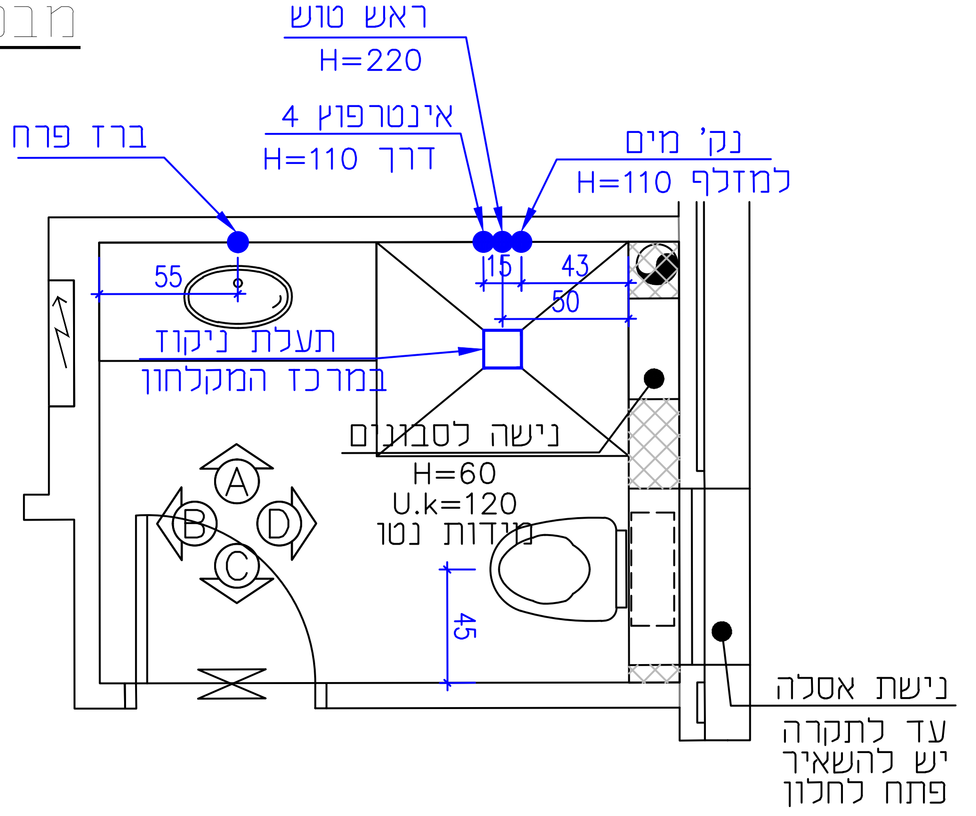

ריצוף

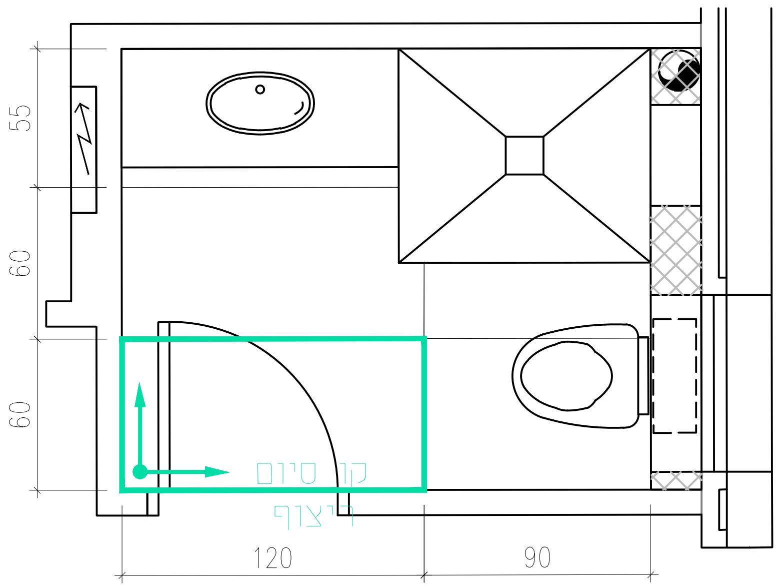

פריסה A

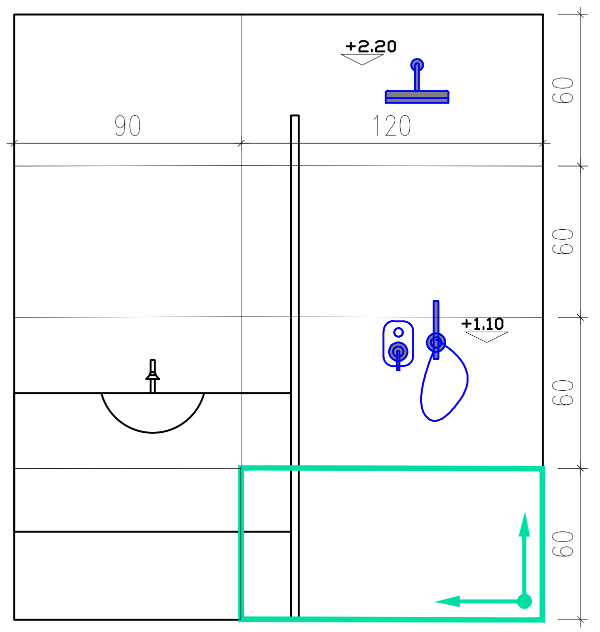

פריסה B

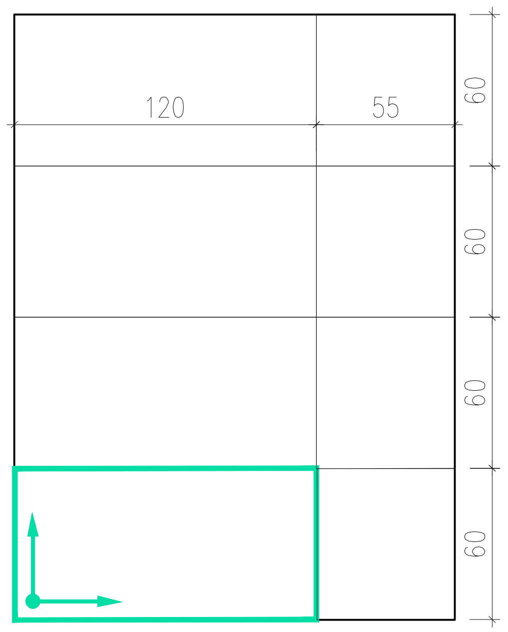

פריסה C

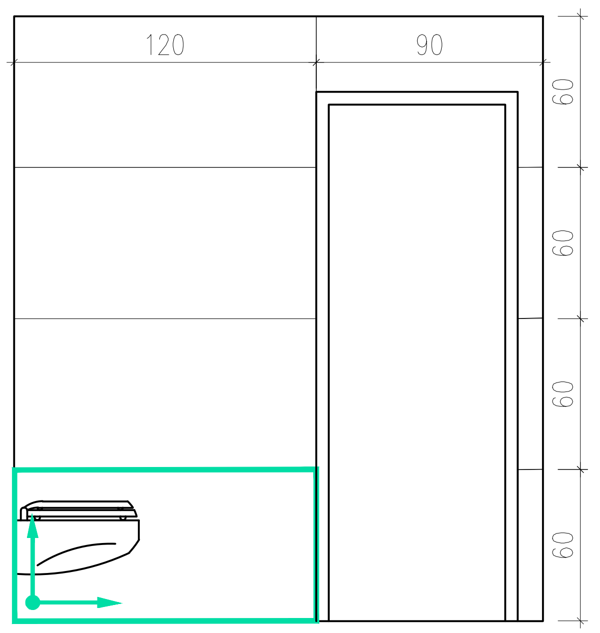

פריסה D

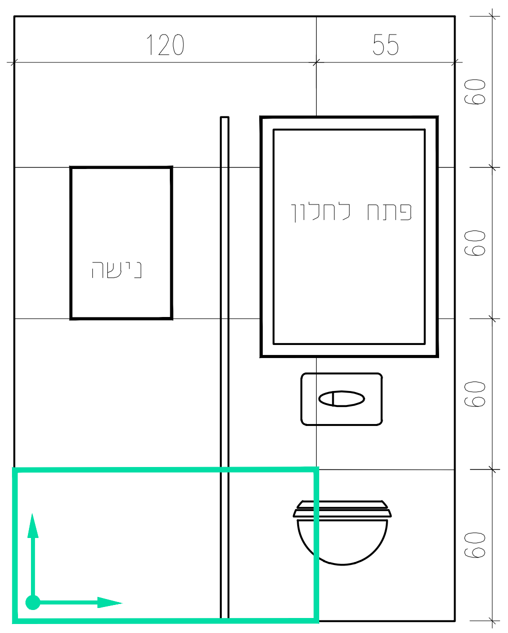

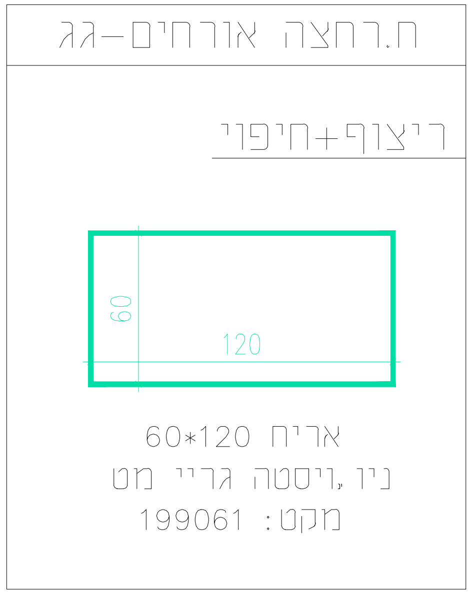

הערות:
1. על המבצע לבדוק את התאמת התכנית בשטח, לפני הבנייה, ולבקר את המידות. על כל טעות ו/או אי התאמה יש לעדכן משרד מתכנן.
2. אין לקבוע מידות ע"פ שרטוט. המידות המחייבות הן המידות שנמדדו בשטח לאחר ביצוע.
3. המידות בתכנית הן ברוטו-ללא חיפוי גמר.
4. יתכנו שינויים בהתאם להוראות הביצוע הסופי.
5. כל התכניות נשארות רכוש המתכנן: אין לעשות בהן שימוש ללא אישור בכתב המתכנן.
6. כל ההערות תקפות אלא אם צוין אחרת.

ריצוף –	גודל גיליון: A3	גליון מס': 16	תכנית: פריסות ח.רחצה אורחים-גג	פרויקט: אלפי מנשה דירה 14
חיפוי –	קנ"מ: 1:50	תאריך: 20.8.2026	• לאישור ∘ לעיון ∘ לביצוע ∘ למכרז	

RK
RUTH KOLSKY